Geoportal idem

Peligrosidad por derribo y colapso de edificaciones
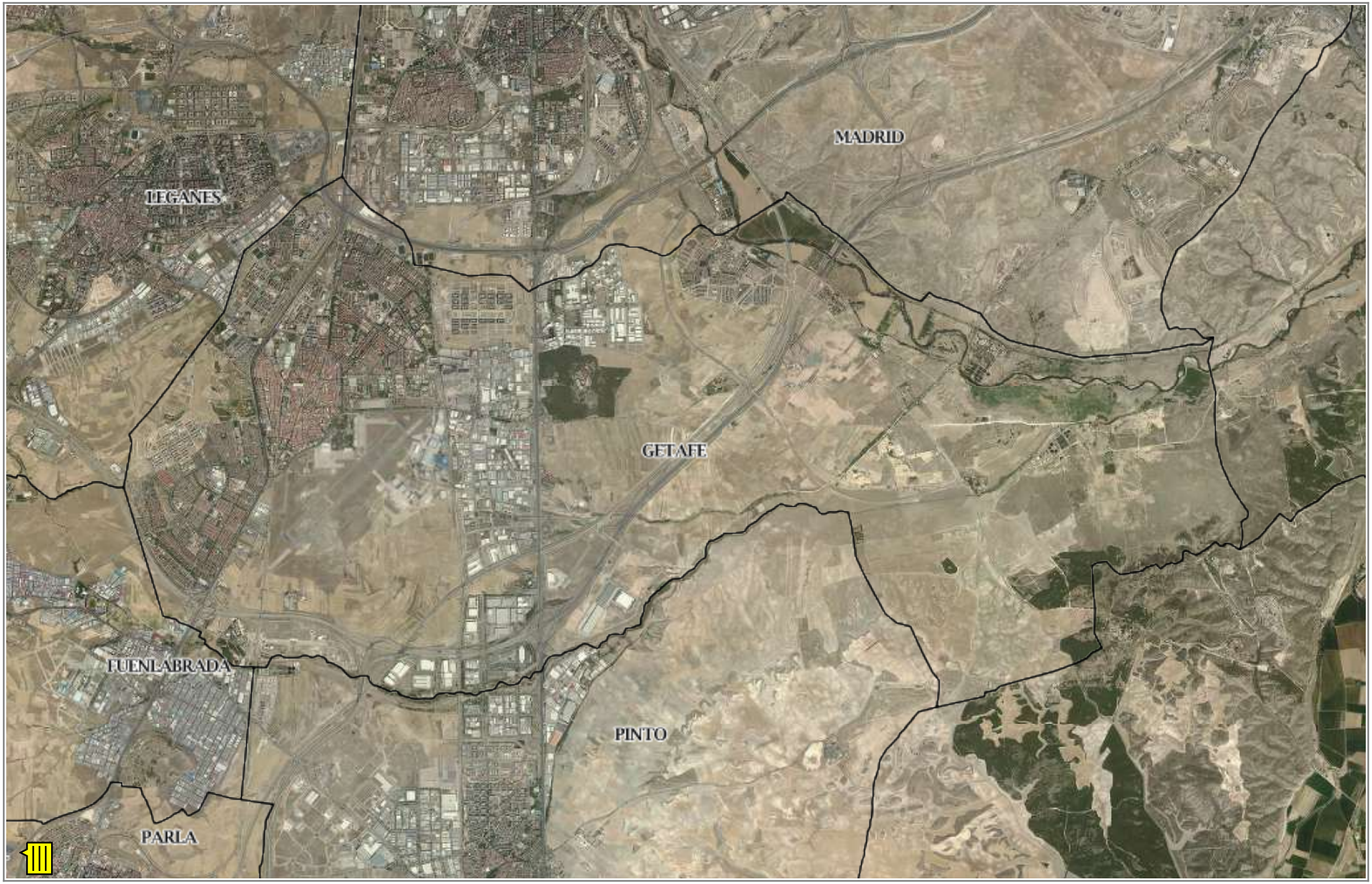
Comunidad de Madrid